AccessRuntime/BDE 再インストール手順書

2009/7

<<Access Runtime/BDE の再インストール>>

Windows Vista SP1 以降

CASHRADARpro の動作が不安定な場合に、下記の手順で[AccessRuntime]・[BDE]を再インストールする事で現象が回避されることがあります。

【AccessRuntime 再インストール】

1、Windows[スタート]→[コントロールパネル]→[プログラム]→[プログラムと機能]→[プログラムのアンインストール]の順に選択。

2、Microsoft Access 2003 Runtime を選択して、[アンインストール]。

3、「Microsoft Access 2003 Runtime をアンインストールしますか？」ダイアログが表示されたら[はい(Y)]。

(アンインストール実行中に『共有ファイルを削除しますか』等のメッセージが表示された場合は[無視]を選択。)

4、[スタート]→[検索の開始]をクリックします。

5、[検索の開始]欄に『ms*35.dll』と入力し、[すべての場所の検索]をクリックします。

6、[高度な検索]をクリックします。

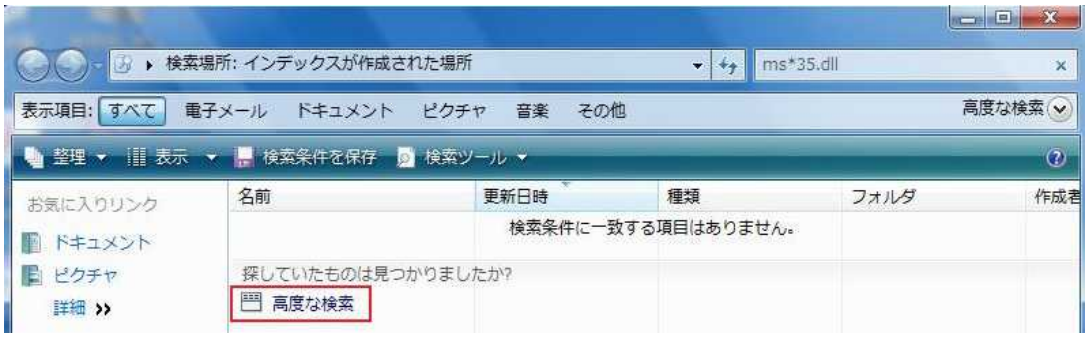

7、場所を[ローカルディスク(C:)]に変更し、「インデックスのないファイル、隠しファイルおよびシステムファイルを含める」にチェックを入れます。

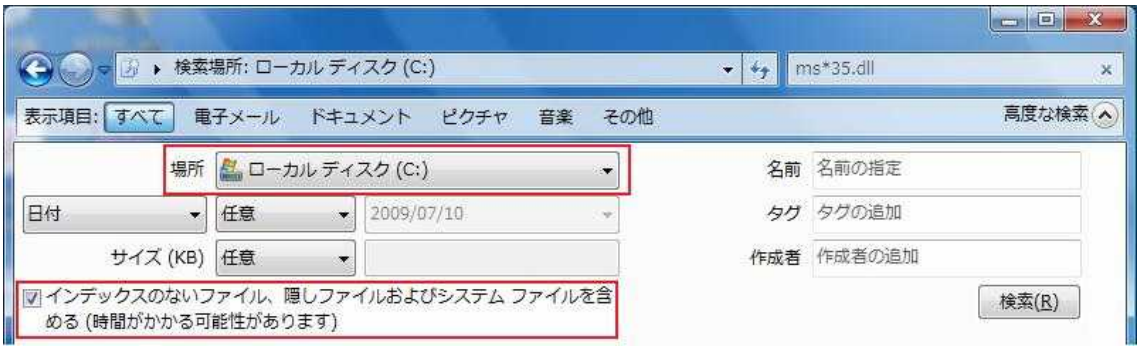

8、検索されたファイルの内、下記のものを右クリックし[名前の変更]。
msexcl35.dll **msltus35.dll** **mspdox35.dll**
mstext35.dll **msxbse35.dll**

9、拡張子「dll」を『old』にそれぞれ変更。

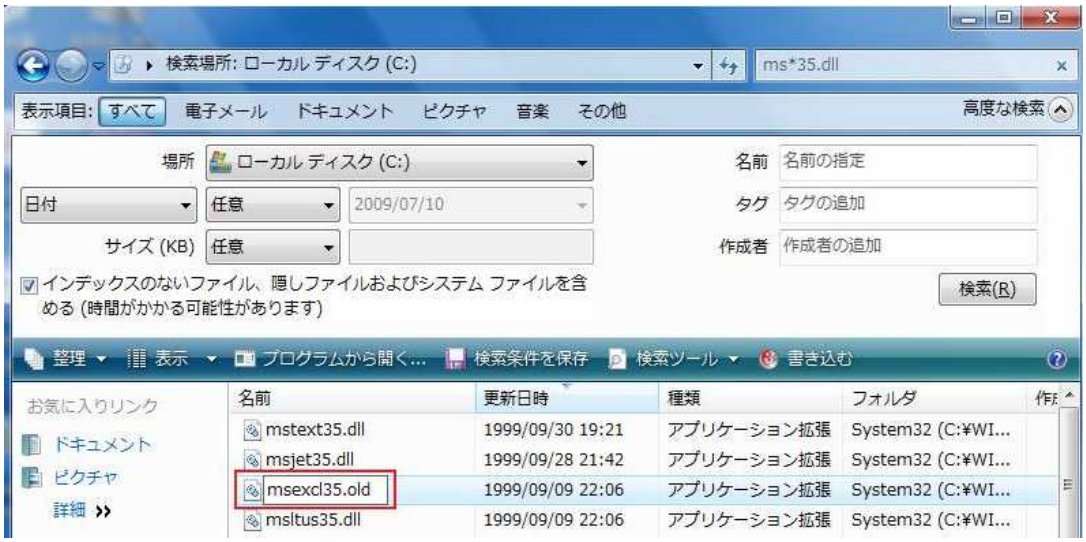

※変更時に表示される警告文に対しては、[続行(C)]を選択。

10、【CASHRADARpro 企業版】CDROM を挿入。

11、[スタート]→[コンピュータ]から CASH RADAR Pro(E:)を右クリックし[開く] 。
※ 下線部中の[E:¥]は端末の CD－ROM ドライブであるため、[D:¥]等の場合もあります。

12、フォルダから[AceRun_2K]→[Ya3704]を右クリックし[管理者として実行(A)…]。

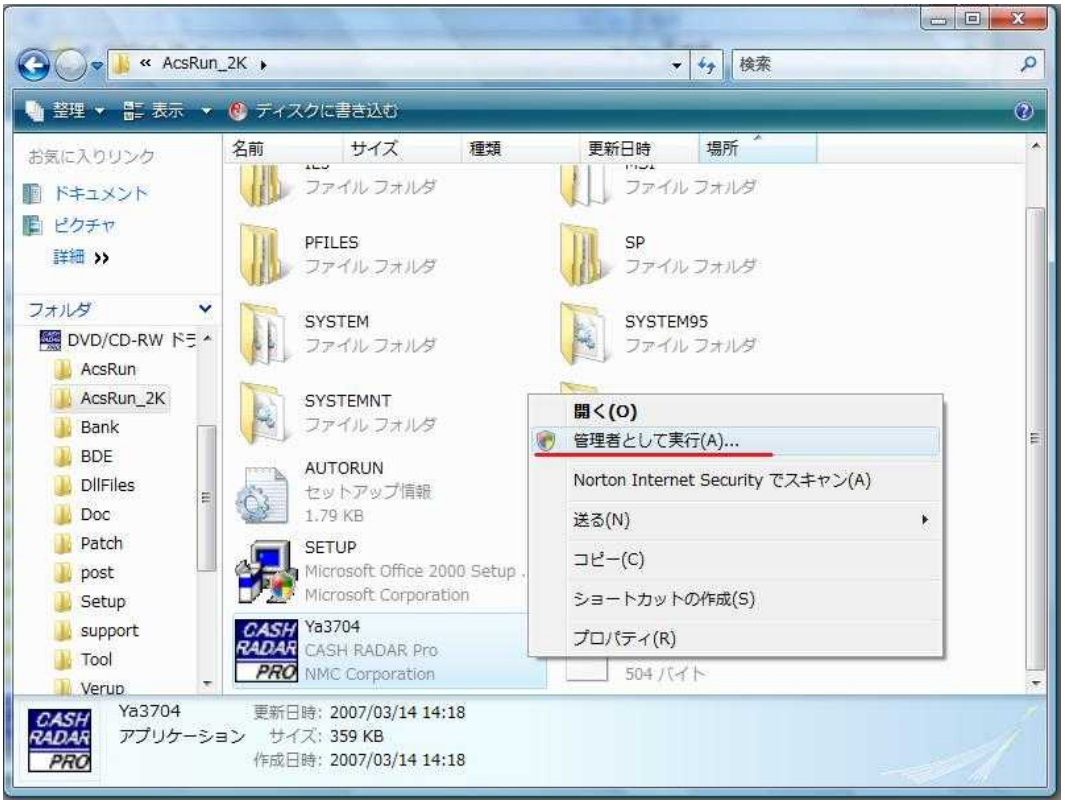

13、自動的に Setup 画面が流れるので、デスクトップ画面に戻るまで待つ。

14、デスクトップ画面に戻ったら、Windows 再起動。

AccessRuntime/BDE 再インストール手順書

【BDE 再インストール】

1、【CASHRADARpro 企業版】CDROM を挿入

2、自動起動する Setup 画面は終了し、[スタート]→[すべてのプログラム]→[アクセサリ]→[ファイル名を指定して実行]

3、[名前]欄をＥ：￥ＢＤＥ￥ｓｅｔｕｐ．ｅｘｅにして、[OK]
※下線部中の[E:¥]は端末の CD－ROM ドライブであるため、[D:¥]等の場合もあります。

4、インストール完了後に再起動

以上